

**PROGETTO PER L'ESTENSIONE AD
ALTRE TIPOLOGIE DI RIFIUTI NON
PERICOLOSI E PER L'INCREMENTO
COMPLESSIVO DEI QUANTITATIVI
MASSIMI ANNUI AUTORIZZATI
PRESSO L'ATTIVITÀ DI RECUPERO DI
RIFIUTI NON PERICOLOSI SITA IN
LOC. LIDARNO NEL COMUNE DI
PERUGIA (PG)**

ALLEGATO 4 INTERVISIBILITÀ

Soggetto Proponente:
PISELLI CAVE Srl

Agosto 2015

TAV 1 – INTERVISIBILITÀ, QUADRO DI INSIEME DEI PUNTI DI VISUALE

INQUADRAMENTO GENERALE DEI PUNTI DI RIPRESA PER LA VALUTAZIONE DELLA INTERVISIBILITÀ RISPETTO A PUNTI DI VISUALE SENSIBILI, DELL'AREA OVE VERRÀ SVOLTA L'ATTIVITÀ DI RECUPERO DEI RIFIUTI SPECIALI NON PERICOLOSI

LEGENDA

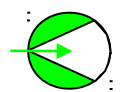

PUNTO DI VISUALE

F-16

NUMERO DELLA FOTO
RELATIVA AL PUNTO
VISUALE

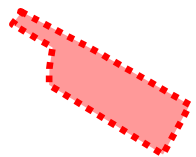

LOCALIZZAZIONE
SITO DI INTERESSE

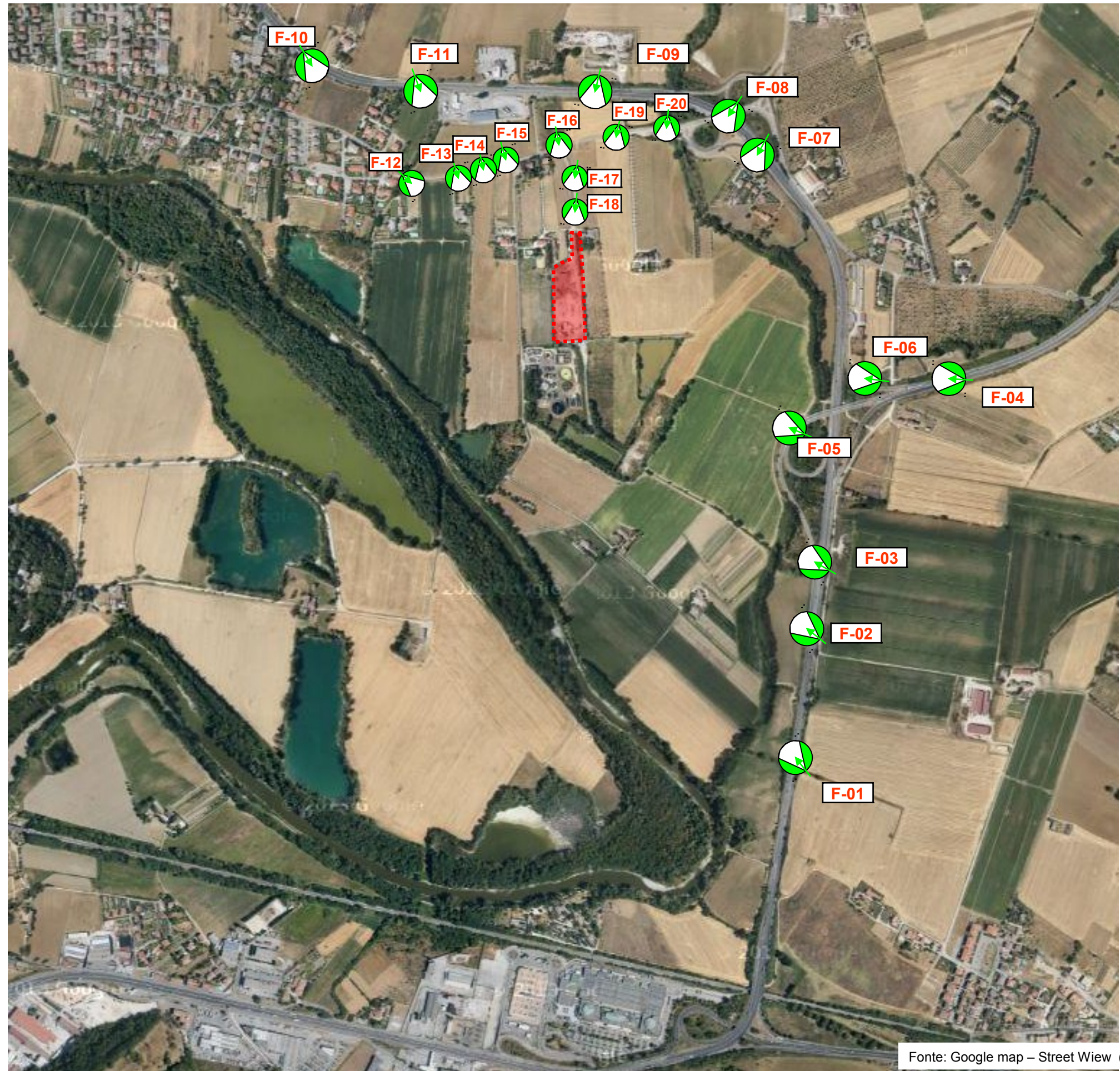

TAV 1 – INTERVISIBILITÀ

DETTAGLIO DEI PUNTI DI VISUALE PIÙ PROSSIMI AL SITO DI INTERESSE

INQUADRAMENTO DI DETTAGLIO DEI PUNTI DI RIPRESA LUNGO LA VIABILITÀ PUBBLICA DALL'ABITATO DI PONTEVALLECEPPI ALLO SVINCOLO DI LIDARNO VERSO LA E45

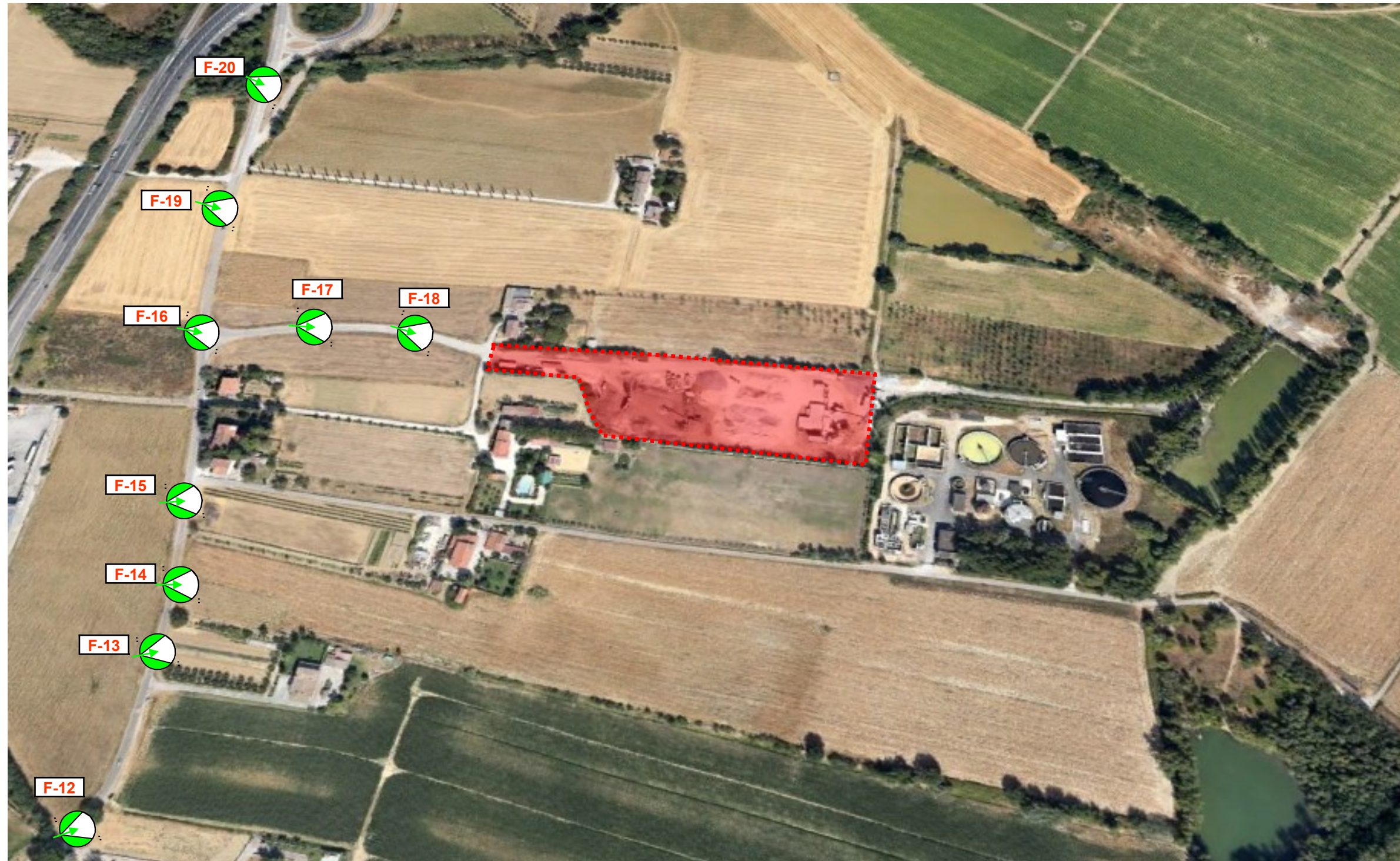

LEGENDA

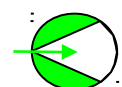

PUNTO DI VISUALE

F-16

NUMERO DELLA FOTO RELATIVA
AL PUNTO VISUALE



LOCALIZZAZIONE
SITO DI INTERESSE

F-01



Dopo svincolo Collestrada lungo E45 direzione nord prima di svincolo x Valfabbrica. La visuale della zona ove è collocato l'impianto è completamente impedita dalla fitta vegetazione ripariale del Fosso Rio che scorre pressochè in parallelo alla superstrada .

F-02



Stessa situazione si rileva proseguendo verso nord sulla E45

PUNTO DI VISUALE 2

F-03



Proseguendo lungo la E45 verso nord , in corrispondenza dello svincolo verso Valfabbrica, la visuale verso l'area industriale ove è collocato l'impianto rimane sempre completamente impedita dalla fitta vegetazione ripariale del Fosso Rio.

PUNTO DI VISUALE 3

F-04



PUNTO DI VISUALE 4

Provenendo da Valfabbrica verso l'incrocio sulla E45, la visuale verso la Zona industriale rimane sempre impedita dalla vegetazione ripariale e da altri filari o macchie boscate presenti.

Solo in corrispondenza dello svincolo da Valfabbrica per innestarsi sulla E45 in direzione sud, ovvero verso Perugia, in considerazione della quota sopraelevata rispetto alla E45 stessa, è possibile individuare in lontananza una parte dell'impianto di bitumaggio di interesse.



F-05

PUNTO DI VISUALE 5

F-06



PUNTO DI VISUALE 6

In corrispondenza dello svincolo da Valfabbrica per innestarsi sulla E45 in direzione nord, ovvero verso Cesena, nonostante la quota sopraelevata rispetto alla E45 stessa, la visuale dell'impianto di bitumaggio di interesse viene impedita da un alto filare di pioppi

F-07



Nel tratto di E45 , in direzione sud verso Perugia, la posizione lievemente depressa del tracciato della superstrada rispetto alla zona di interesse impedisce ogni visuale della stessa.

F-08



In corrispondenza del ponte sulla E45 in loc. Lidarno, andando verso l'abitato di Ponte Valleceppi, la visuale dell'area di interesse è sempre impedita dai filari di alberi

F-09

AREA INDUSTRIALE E IMPIANTO



Proseguendo lungo la E45 verso nord , dopo lo svincolo per Lidarno , la visuale verso l'area industriale ove è collocato l'impianto si apre molto permettendo di individuare in lontananza il sito di interesse.

**PUNTO DI VISUALE 10**

Transitando lungo la E45 verso sud, in corrispondenza della curva della superstrada, prima dell'area di servizio, la visibilità verso l'area industriale ove è collocato l'impianto risulta praticamente nulla.

Transitando lungo la E45 verso sud, in corrispondenza dell'area di servizio prima dello svincolo per Lidarno, la visibilità verso l'area industriale ove è collocato l'impianto risulta praticamente nulla.

**PUNTO DI VISUALE 11**

F-11

**PUNTO DI VISUALE 12**

Depuratore
Umbra Acque

Dall'abitato di Pontevalleceppi allo svincolo di Lidarno per la E45. L'andamento pianeggiante della zona e la presenza di filari di alberi ed edifici impediscono la visuale dell'impianto dalle ultime case della frazione di Pontevalleceppi

F-13



PUNTO DI VISUALE 13

Proseguendo dall'abitato di Pontevalleceppi allo svincolo di Lidarno per la E45. in corrispondenza della prima abitazione, anche qui l'andamento pianeggiante della zona e la presenza di filari di alberi ed edifici impediscono la visuale dell'Impianto dalla viabilità pubblica

Stessa non visibilità dell'impianto si rileva poco più avanti proseguendo sempre dall'abitato di Pontevalleceppi allo svincolo di Lidarno per la E45.

F-14



PUNTO DI VISUALE 14

F-15



Viabilità di servizio al depuratore Umbra Acque

PUNTO DI VISUALE 15

Anche in corrispondenza della viabilità di servizio al depuratore di Umbra Acque, contiguo all'area di interesse, l'andamento pianeggiante della zona e la presenza di filari di alberi ed edifici impediscono la visuale lungo la viabilità pubblica

F-16



Sempre proseguendo dall'abitato di Pontevalleceppi allo svincolo di Lidarno per la E45, in corrispondenza della strada di accesso all'area di interesse, la distanza, l'andamento pianeggiante della zona e la presenza di filari di alberi ed edifici impediscono la visuale dell'Impianto dalla viabilità pubblica

Stessa situazione di visibilità praticamente nulla rispetto alla viabilità pubblica si riscontra nelle successive visuali n. 17 e 18 mentre si prosegue lungo la viabilità di servizio verso la zona dell'impianto.

F-17



F-18



F-19



PUNTO DI VISUALE 19

Proseguendo sempre dall'abitato di Pontevalleceppi allo svincolo di Lidarno per la E45, anche da questo ampio campo coltivato, la distanza, l'andamento pianeggiante della zona e la presenza di filari di alberi ed edifici non permettono alcuna visuale dell'impianto

F-20



PUNTO DI VISUALE 20

Area impianto interessata dall'intervento

Stessa scarsa se non nulla visibilità dell'impianto all'inizio della rampa del ponte sulla E45 verso lo svincolo di Lidarno, grazie alla elevazione della rampa la visuale migliora ed in lontananza sono visibili i camini dell'impianto di bitumaggio